

# MONTHLY MEMBERSHIP PROGRESS REPORT

LIEU FRANCE

District 103SW

Results as of: 6/30/2021

| Clubs                    |                                   |                |               |
|--------------------------|-----------------------------------|----------------|---------------|
| RESULTATS POUR 2020-2021 |                                   |                |               |
| TRIMESTRE                | BUT CONCERNANT LES NOUVEAUX CLUBS | NOUVEAUX CLUBS | CLUBS ANNULÉS |
| JUILL/AOÛT/SEP           | 0                                 | 1              | 1             |
| OCT/NOV/DÉC              | 1                                 | 1              | 0             |
| JAN/FÉV/MARS             | 1                                 | 0              | 1             |
| AVRIL/MAI/JUIN           | 0                                 | 0              | 1             |

| Membres                  |  |                                   |   |
|--------------------------|--|-----------------------------------|---|
| RESULTATS POUR 2020-2021 |  |                                   |   |
| TRIMESTRE                | OBJECTIF DE CROISSANCE NETTE DE L'EFFECTIF | CROISSANCE ACTUELLE DE L'EFFECTIF | TOTAL DES MEMBRES RADIES (y compris les transferts) |
| JUILL/AOÛT/SEP           | 0  | 43                                | 34  |
| OCT/NOV/DÉC              | 40   | 39                                | 48  |
| JAN/FÉV/MARS             | 40   | 6                                 | 28  |
| AVRIL/MAI/JUIN           | 0  | 11                                | 83  |

BUTS ET NOUVEAUX CLUBS REELS - CUMULATIF

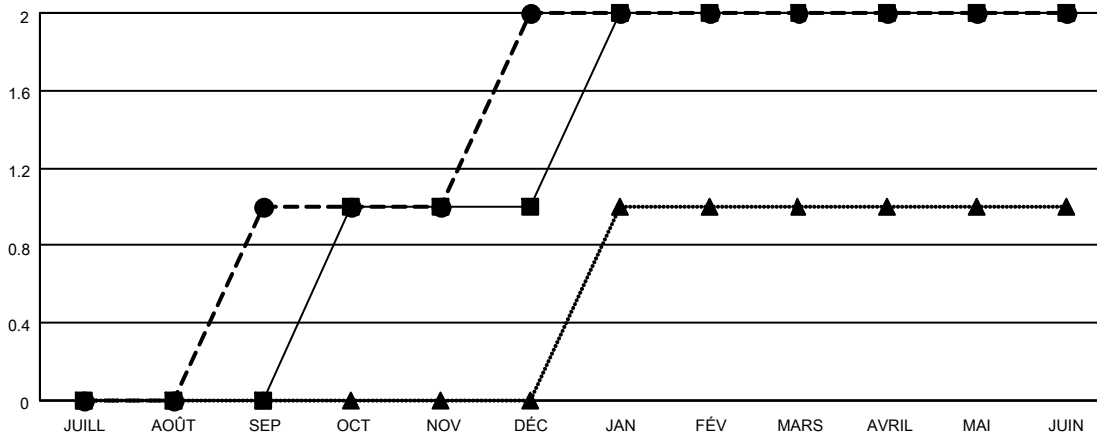

-■- BUTS DE L'ANNEE ACTUELLE CONCERNANT LES NOUVEAUX CLUBS  
 -●- NOUVEAUX CLUBS REELS POUR L'ANNEE ACTUELLE  
 -▲- NOUVEAUX CLUBS REELS L'ANNEE DERNIERE

BUTS ET MEMBRES REELS - CUMULATIF

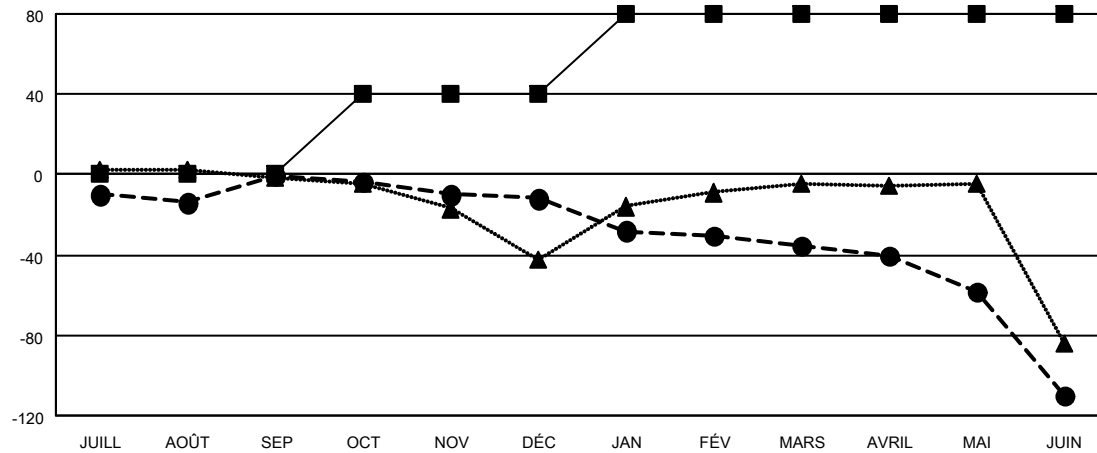

-■- OBJECTIF DE CROISSANCE NETTE DE L'EFFECTIF  
 -●- CROISSANCE ACTUELLE DE L'EFFECTIF  
 -▲- TOTAL DES EFFECTIFS DE L'ANNEE DERNIERE

|                       |   |  |                |
|-----------------------|---|--|----------------|
| CLUBS RADIES: 3       | 32 CLUBS OF 94 ONT AJOUTE 1 OU PLUSIEURS NOUVEAUX MEMBRES | <u>DISTRIBUTION PAR SEXE</u>                               |                |
|                       |   | HOMME  | 1,132 (70.22%) |
|                       |   | FEMME  | 480 (29.78%)   |
| <u>MEMBRES RADIES</u> |   | NOMBRE TOTAL DE MEMBRES D'UNITÉS FAMILIALES                |                |
| DECEDE                | 17  | MEMBRES DE FAMILLE QUI RÈGLEMENT LA MOITIÉ DES COTISATIONS |                |
| CLUB ANNULÉ           | 13  |  |                |
| AUTRE                 | 164   |  |                |
| TOTAL                 | 194   |  |                |

[CLIQUEZ ICI POUR LES INFORMATIONS CUMULATIVES SUR LES EFFECTIFS](#)